

Gör en sidindelad antavla - modul 6

- Kontrollera uppgifter
- Gör en sidindelad antavla
- PDF-skrivaren öppnar nya möjligheter
- Gör ett Disbytutdrag

Kom igång med Disgen 2016 är en interaktiv distanskurs på tio moduler med Bengt Kjällerström

- Studera när du vill
- Studera var du vill
- Studera hur du vill
- Få hjälp
- Gör en egen antavla

E-post: bengt@kj2.se

Kursens startside: <http://kurs.dis.se>

Se min antavla på
www.kj2.se/anor



Modul 6 – Gör en sidindelad antavla

- Kontrollera uppgifter
- Gör en sidindelad antavla
- PDF-skrivaren öppnar nya möjligheter
- Gör ett Disbytutdrag

Bakgrund Läs mer om ...

- Sidindelad antavla
- Säkerhetskopiering



Så ser min Disgen ut nu

The screenshot shows the Disgen software interface. The window title is "Disgen 2015_dev - [Familjeöversikt Bengt* Anders Gustav Kjellerström 1938- [Grupp 1]]". The menu bar includes "Arkiv", "Redigera", "Skapa", "Visa", "Sök", "Verktyg", "Fönster", "Hjälp", and "Debug". The toolbar contains various icons for navigation and editing. The main area displays a family tree for Bengt* Anders Gustav Kjellerström, born 1938-06-06 in Lunds domkyrkoförs (M), Universitetslektor. His parents are August* Kjellerström (1871-1945) and Emma Hökerberg (1870-1956). His wife is Ingrid Annika* Molander (1944-07-26 in Solna (AB)). They have three children: Cecilia Anna Karin Kjellerström (1970-02-13 in Lunds Allhelgonaförs (M)), Birgitta* Ingrid Kristina Kjellerström (1972-04-12 in Lunds Allhelgonaförs (M)), and Anders Sven Magnus Kjellerström (1975-12-19 in Lunds Allhelgonaförs (M)). A red mouse cursor points to the name of the youngest child. The bottom status bar shows "Söklista [Grupp 1] | Välkommen till Disgen | Familjeöversikt Bengt* Anders Gustav Kjellerström 1938- [Grupp 1] | Bengt* Anders Gustav Kjellerström 1938- (2717) | H:\beta 6\data6".

Skriv ut sidindelad antavla

- Med rätt centrumperson tryck:
 - Skrivarikonen
 - Arkiv/Skriv ut ...
 - Ctrl + P
- I spalten Antavla välj **Sidindelad** antavla
- Klicka på **Fortsätt**

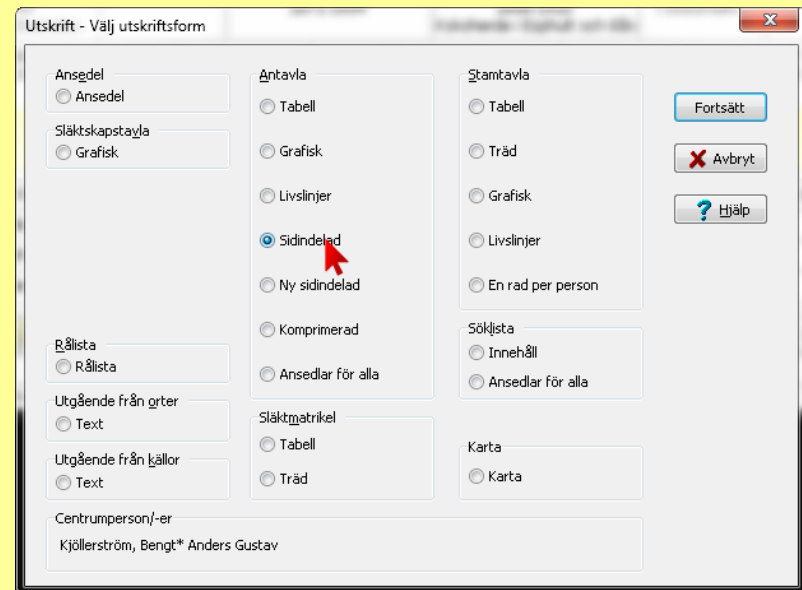

Sidindelad antavla

- Kontrollera
Inställningar
- Kontrollera
Skrivarinställning
- Tryck sedan
Granska
- Först när granskningen är OK
Skriv ut

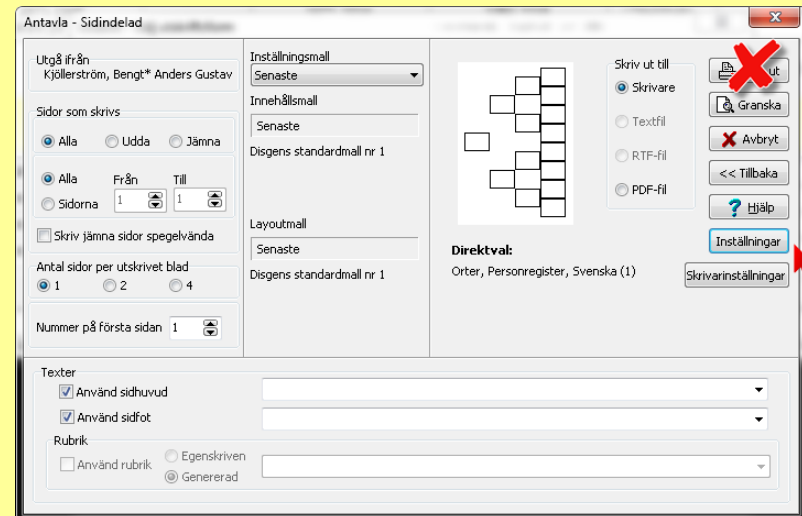

Sidindelad antavla - utseende

Här anger vi
antavlans utseende:

- Antal generationer per sida = 4
- Skriv ut sista generationen tätt

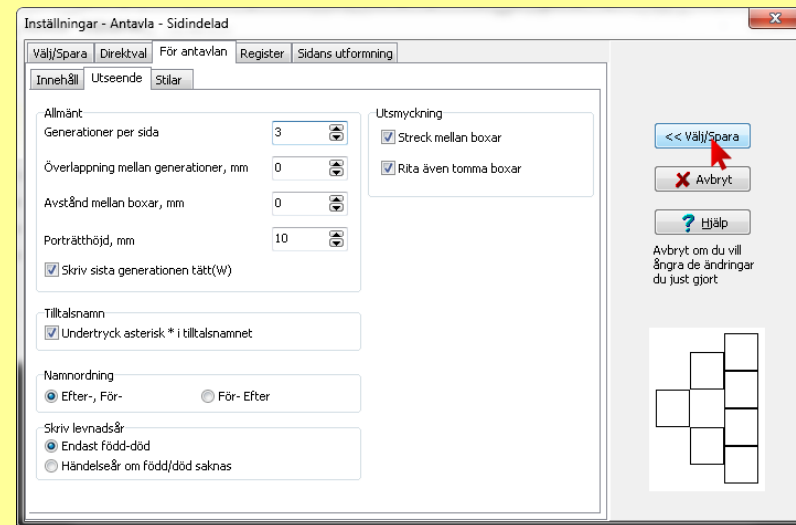

Sidindelad antavla - Stilar

Här kan du ange teckensnitt och grad för de olika uppgifterna genom att klicka på respektive knapp. Valet påverkar bildens storlek!

I bilden ser du mitt val för Efternamn.

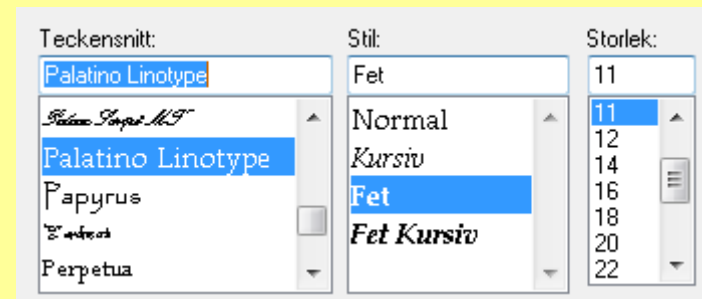
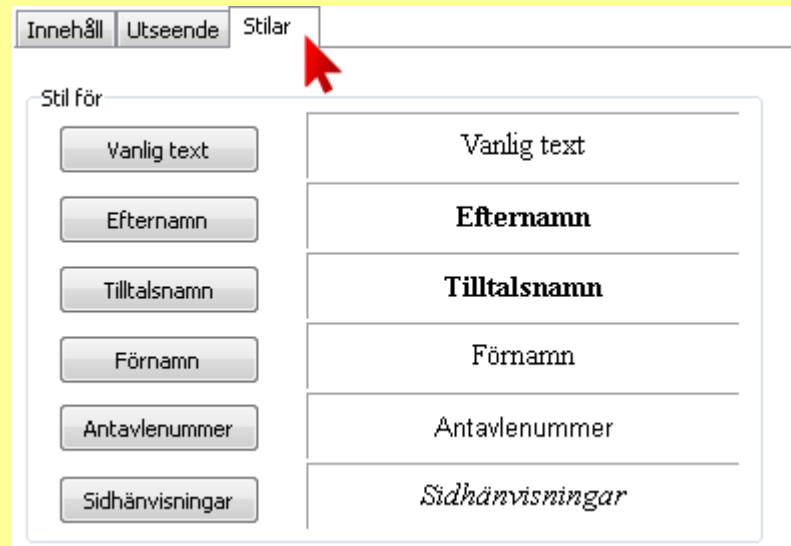

Alternativ för utskrift

- **Skrivare** utskrift på inkopplad skrivare.
- **Textfil** ren text skrivs till en fil.
- **RTF-fil** kan bearbetas vidare i Word, innehåller porträtt men ej grafiska element
- **PDF-fil** kan läsas med Adobe reader. Kräver att pdf-skrivare är installerad.
- Om ett val är grått har du inte den skrivaren.

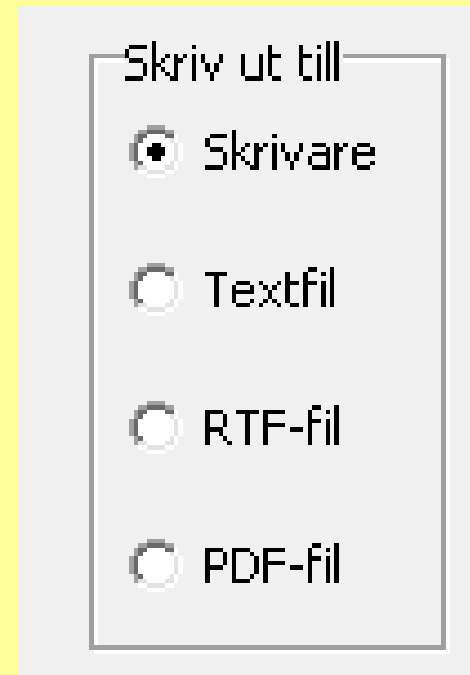

Fliken: Skrivarinställningar

- Välj din skrivare
- Antavlan blir bäst med stående pappersformat
- Klicka **OK**
- Granska på nytt!
- Bra?
- Klicka **Skriv ut**

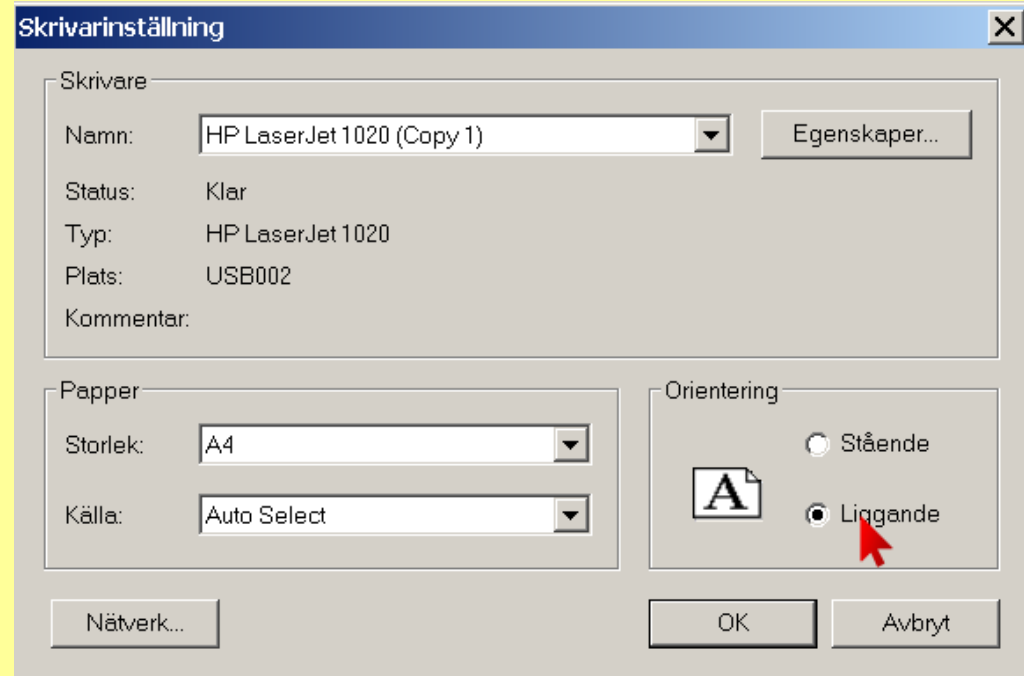

Ange antalet generationer

- Vi anger antalet till 3 förutom probanden
- Ange också hur anförluster ska hanteras
- Ta inte med numrering
- Klicka **OK**

Bygg antavla

Antal generationer

Obegränsat

3

Anförluster

Hänvisa till anförluster Tag med även anförluster

Numrering

Hager modifierad: I:1, II:1, II:2, ...

Hager: proband, I:1, I:2, ...

Lorenz: proband, 1:1, 1:2, ...

Kekule von Stradonitz: 1, 2, 3, ...

Kekule med generation: 0:1, 1:2, 1:3, ...

Roller: proband, 1, 2, ...

Löpande inom generation

Löpande genom hela tavlan

Ingen

OK

Avbryt

Hjälp

Granska före utskrift!

- Välj inte **Skriv ut!** Det kan bli många sidor till papperskorgen.
- Välj **Granska!** Antagligen blir du inte nöjd med resultatet första gången.
- Kolla **Inställningar**
- Kolla **Skrivarinställningar**
- **Granska** på nytt!
- Troligtvis behöver du upprepa dessa steg flera gånger innan du blir nöjd.
- När du är helt nöjd välj **Skriv ut**

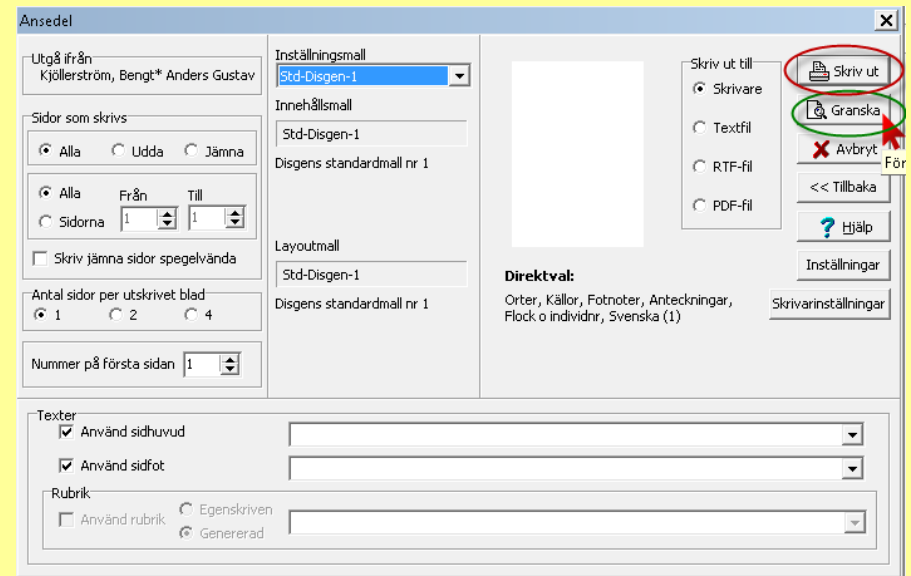

Min sidindelade antavla

- Välj Zoom 1 gång för att se hela antavlan.
- I min antavla kan du se
 - Det finns plats för ännu en rad
 - Uppgifterna om födelsedatum+ort blir för långa för det tillgängliga utrymmet.
 - Försök igen!

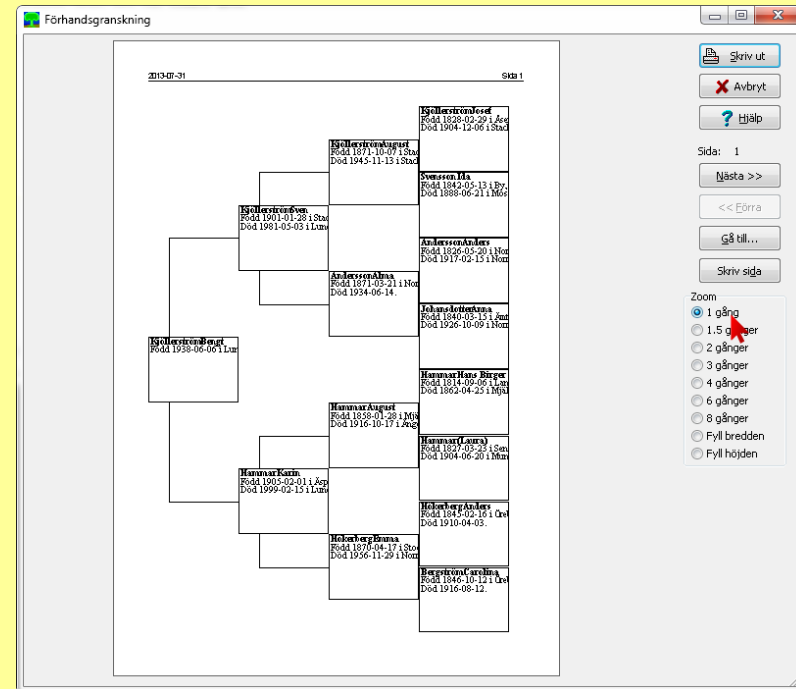

Försök igen – flera valmöjligheter

Välj radinnehåll som ger kortare texter:

- Förnamn kan ersättas med Tilltalsnamn eller Förnamnsinitialer
- Födelsedatum+ort och Dödsdatum+ort kan ersättas med Levnadsår

Välj ett typsnitt som passar bättre:

- Times är ett mer kompakt typsnitt
- Välj en mindre grad av typsnittet
– men det ska ändå vara läsbart!

Gör din egen antavla nu!

- Välj innehåll
- Välj utseende
- Välj stilar

Valen påverkar hur texten får plats i de givna rutorna.

Antavlan ska se tilltalande ut.

Valen är en balansgång mellan att få med mycket information och att få plats i de givna rutorna!

Sidindelad antavla 2 med bilder

Bilder på de ingående personerna gör antavlan mer tilltalande.

Vi gör en ny antavla och upprepar de tidigare stegen, men ändrar på innehållet i rutorna.

Lär mer om bildhantering

- Modul 7 går igenom bildhanteringen. Titta in i den om du känner dig osäker eller inte lagt in några bilder än

Sidindelad antavla 2 – innehåll

- Ange antalet rader för varje person till 4
- Bestäm innehållet på varje rad:
 - 1 Bild (OBS! Bilden måste vara ensam på raden)
 - 2 Tilltalsnamn
 - 3 Efternamn
 - 4 Levnadsår

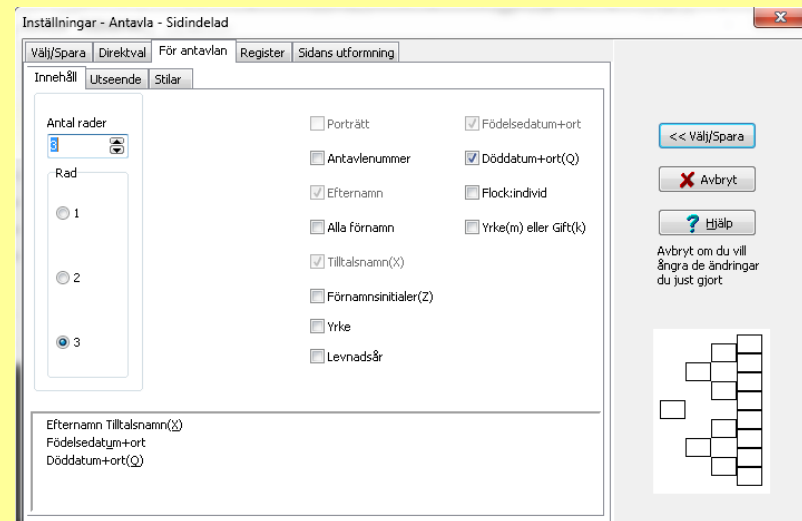

Min sidindelade antavla 2 med bilder

- Kanske kan man våga att göra bilden större?
- Endast ett nytt försök ger svar på frågan.

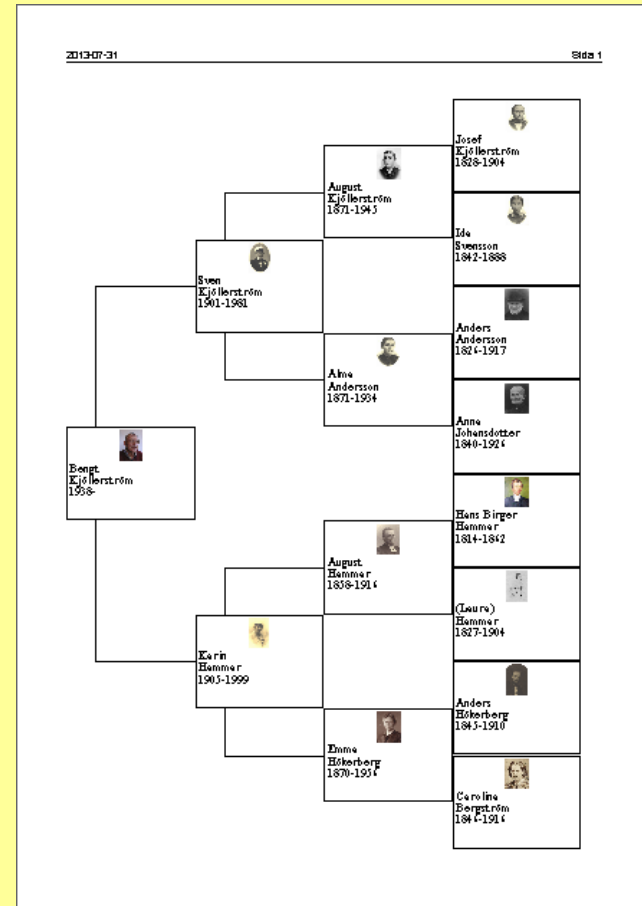

Spara goda inställningar

- När du ändrat inställningar kan du spara dem under nytt namn.
- Senare kan du återanvända dessa inställningar

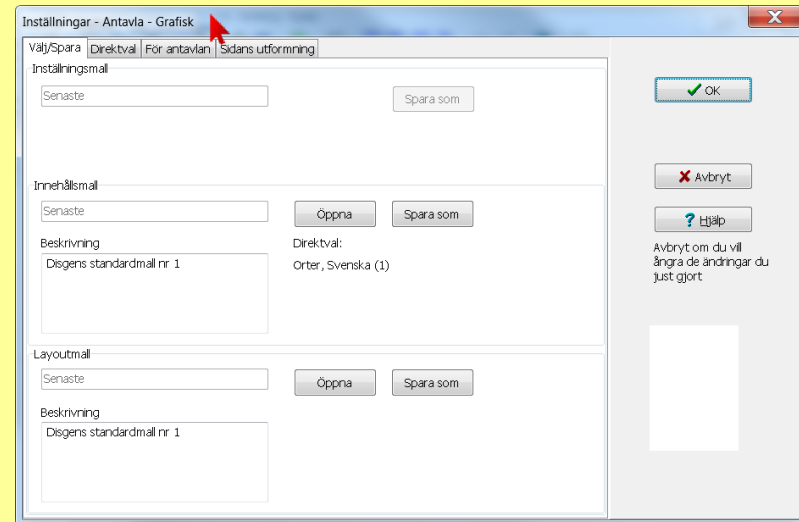

Antavla med ännu fler generationer

- Med alternativet komprimerad antavla får man plats med 6 generationer på en A4.
- Använder man större papper får fler generationer plats.
- Sidindelad antavla kräver plats:
 - A4 rymmer 4 gen
 - A2 rymmer 5 gen
 - A0 rymmer 6 gen

Utskrift på stora papper med pdf-skrivare

- Vill man göra stora släkttavlor kan man använda en pdf-skrivare som ger en fil vilken kan skrivas ut på en skrivbyrå i riktigt stort format
- På den egna skrivaren kan man skriva ut stora ark på två sätt
 - Utskriften förminskas till A4
 - Utskriften fördelas på flera A4 ark som klisras ihop till ursprungsformatet

pdf-skrivaren är ett program

- Vid utskrift anges en fil och utskriften sker till denna.
- Filen kan läsas med Adobe Reader.
- Sök på Google efter pdf-skrivare
- Med pdf-skrivare kan man välja större format. Skriv ut på ett USB-minne och låt en skrivbyrå skriva ut på papper.

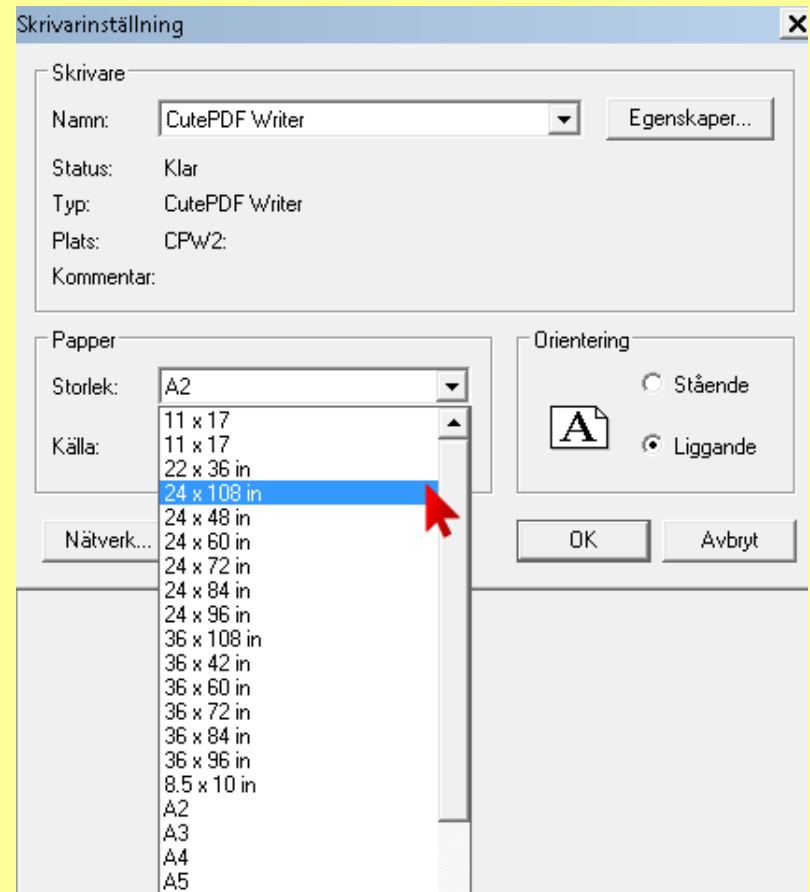

Skaffa en pdf-skrivare

- Pdf-skrivaren är ett program som skapar en pdf-fil av det du skriver ut.
- I Windows 10 är den redan installerad
- Har du ingen pdf-skrivare kan du gratis skaffa en.
- Sök på Google efter pdf skrivare
- Jag använder Cutepdf.
<http://www.cutepdf.com>
- Den ger ingen vattenstämpel som irriterar
- När du installerat programmet finns det bland övriga skrivare och du kan välja den som skrivare vid utskrift.

PDF-skrivaren CutePdf

- CutePdf kan hämtas på cutepdf.com.
- I skrivarinställning väljer man tex CutePDF
- Under storlek finns flera stora format att välja tex A0 eller ännu större.

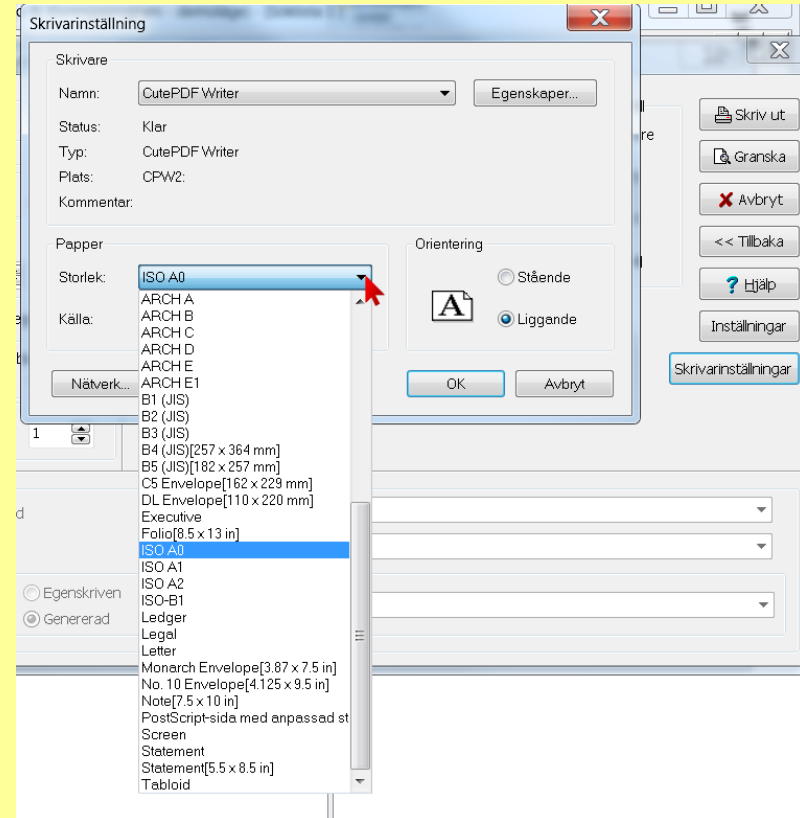

Använd en pdf-skrivare och skriv ut på stora papper

- Läs Bengts handledning: [Utskrift av sidindelade antavlor med Disgen](#)
 - Använd en pdf-skrivare för att skriv ut på stora papper
 - Installera en pdf-skrivare
 - Använd en skrivbyrå för stora utskrifter

Sidindelade antavla med 6 generationer

Här är min antavla med bilder. Den måste skrivas ut i A0-format för att bli läsbar. Då är den riktigt trevlig.

Det är inte lätt att få ihop bilder till alla i en sån här antavla.

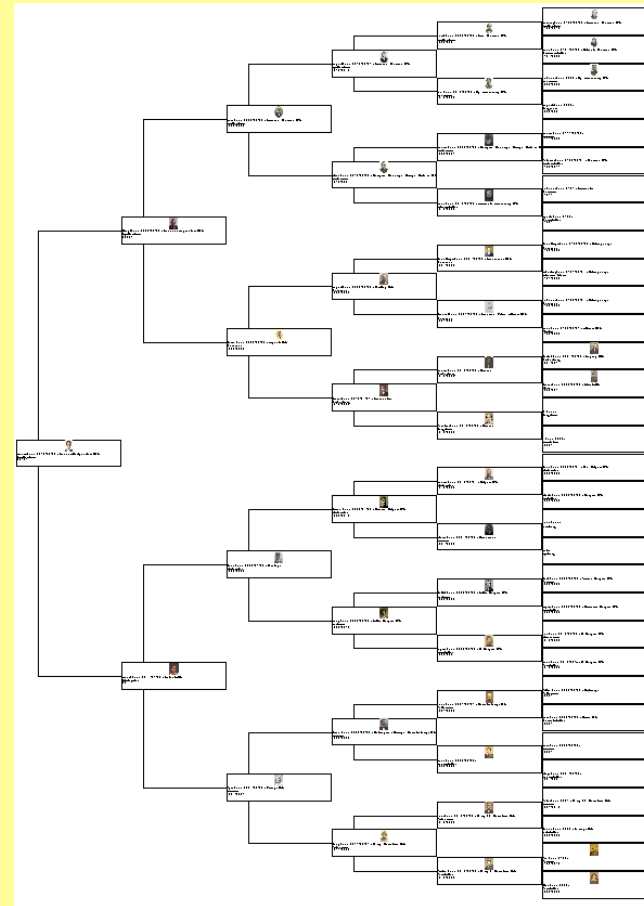

Photoshop Elements läser en pdf-fil

- Läser in pdf och spara sedan som jpg.
- Tavlan blir en bild som kan läggas in i en släktbok i tex Word.
- Bilden kan förstoras och förminskas.
- En 30 dagars testversion kan laddas ner från www.adobe.se
- Som gratisalternativ kan man använda XnView.

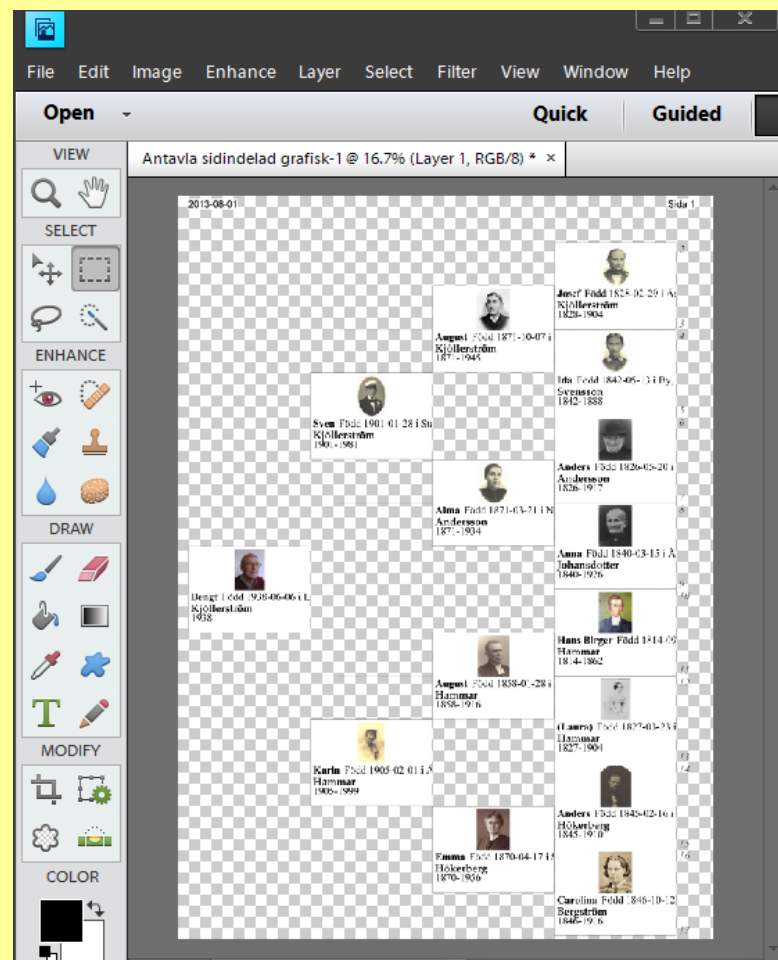

Glöm inte att ta backup!!!

- Din släktforskning är en unik skatt väl värd att bevara.
- Ditt hem kan råka ut för brand eller stöld.
- Förvara din backup på ett säkert ställe.
- Ta backup regelbundet.
- Se hur [du ska göra](#).
- Gör det nu!!!

Modulen är slut

- Ta en paus!
- Reflektera!
 - Vad nytt har du lärt dig?
 - Vad vill du fråga lärarlaget om?
 - Gör det!
- Repetera!
- Berätta för cirkeldeltagarna om ditt arbete – AHA upplevelser och svårigheter!

Tack för att du tittade!

**Välkommen till
nästa avsnitt!**

Nu är det din tur att arbeta

Lycka till!