

Registrera dina barn, farföräldrar och syskon - modul 3

- Person- och Relationsöversikterna
- Registrera dina barn
- Ändra ordning mellan barnen
- Registrera dina farföräldrar
- Registrera dina syskon
- Vilka personer har du redan matat in?

Kom igång med Disgen 2016 är en interaktiv distanskurs på tio moduler med Bengt Kjällerström

- Studera när du vill
- Studera var du vill
- Studera hur du vill
- Få hjälp
- Gör en egen antavla

E-post: bengt@kj2.se

Kursens startside: <http://kurs.dis.se>

Se min antavla på www.kj2.se/anor

Person- och Relationsöversikter

- Två nya översikter i Disgen 2016 för att ändra och lägga till uppgifter, motsvarar tidigare Ändra
- Översikterna har ett flertal paneler. Klicka på **Visa /Alla** för att se alla paneler om du stängt några.
- Har du en större skärm kan du lägga Familjeöversikt och Personöversikt i fönster bredvid varandra
- Möjlighet att växla mellan dem
- I Familjeöversikten lägger du till Partner och Barn
- I PÖ kan du lägga till lägga till Notiser, Faddrar, Fler föräldrar, Arbetsmaterial, Ljud och film samt hantera Flaggor

FÖ bredvid PÖ

Ändrar du en uppgift i den ena översikten ändras uppgiften direkt i den andra.

Personöversikt - PÖ

Personöversikt Bengt* Anders Gustav Kjällerström 1938- [Grupp 1]

Person Notiser Visa Navigera Faddrar Relationer Information

Födelse Död Levnad Noteringar

Namn: Bengt* Kjällerström

Förnamn: Bengt* Anders Gustav

Efternamn: Kjällerström

Kön: Man

Personidentitet: 2717 (3:21)

Skapad: 2015-04-11 17:44:00

Ändrad: 2015-04-11 17:44:00

Levnadsbeskrivning

(Yrke) Universitetslektor

Född 1938-06-06 i Lunds domkyrkoförs (M).

Porträtt: bengt-1.jpg

Flaggor

A

Flock 3 Kjällerström

Föräldrar

[B] Sven* Gottlieb Kjällerström 1901-1981

[B] Karin* Laura Hammar 1905-1999

Partner

Ingrid Annika* Molander 1944-

PÖ – panelen Namn

- Med dubbelklick kan du redigera
 - Förnamn,
 - Efternamn,
 - Kön,
 - Anteckning
 - Fotnot

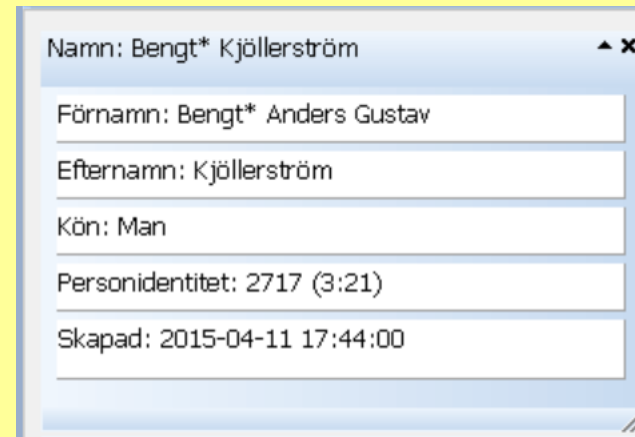

Namn: Bengt* Kjällerström

Förnamn: Bengt* Anders Gustav

Efternamn: Kjällerström

Kön: Man

Personidentitet: 2717 (3:21)

Skapad: 2015-04-11 17:44:00

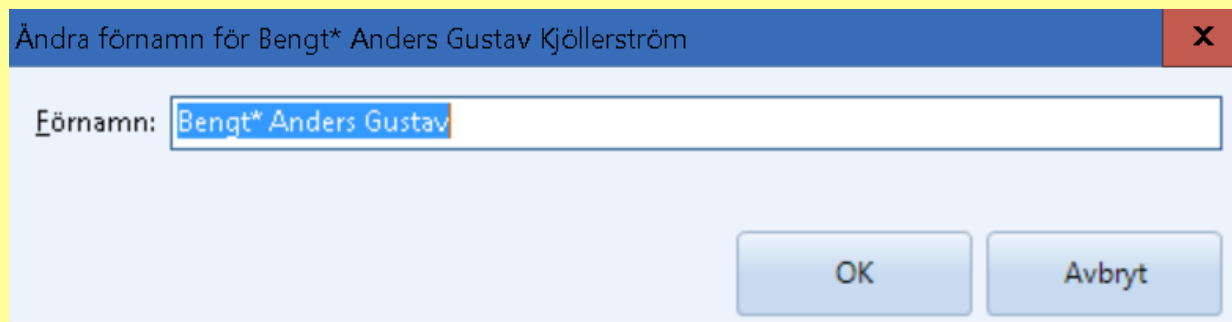

Ändra förnamn för Bengt* Anders Gustav Kjällerström

Förnamn:

OK Avbryt

PÖ – panelen Notiser

- Dubbelklicka för att ändra
- Klicka på resp ikon för att lägga till notis
- Högerklicka för att ändra ordning eller ändra

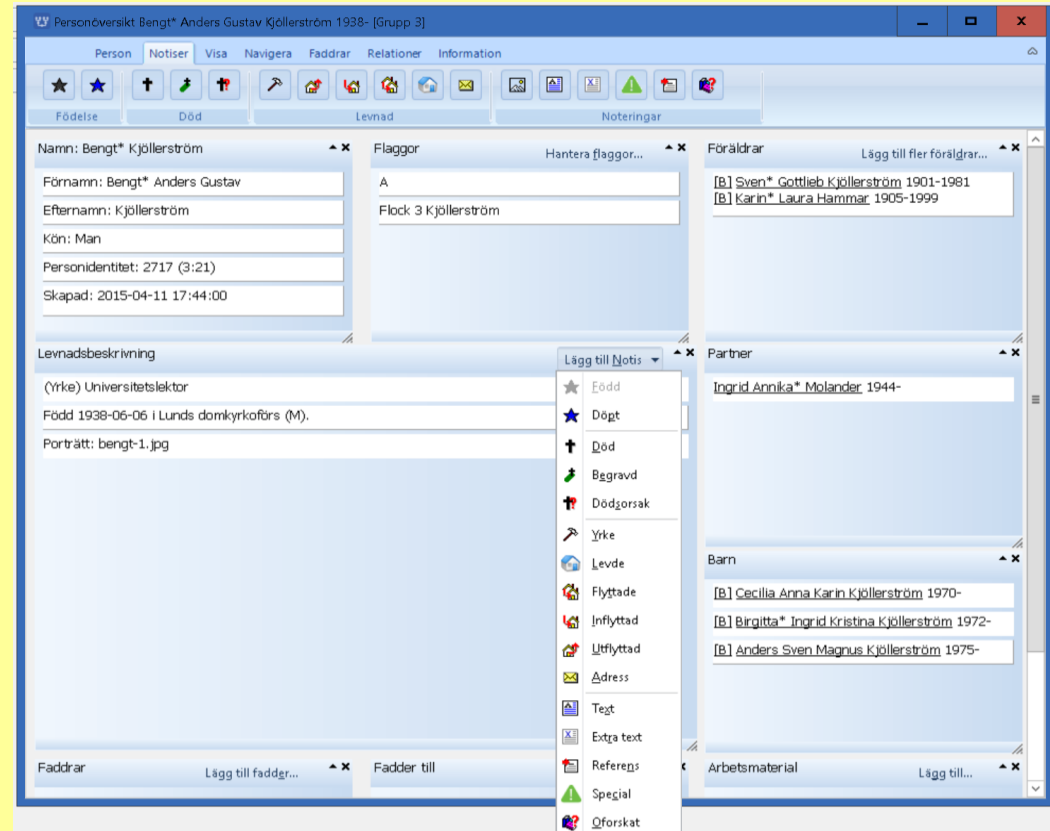

PÖ – panelen Föräldrar

- Lägg till fler föräldrar ger möjlighet att lägga fler typer av föräldrar
- Typerna anges med
[B] = Biologisk förälder
[F] = Fosterförälder
[A] = Adoptionsförälder
- Med högeklick kan du bla ändra ordningen på föräldrarna

PÖ – panelen Barn

- Panelen är information
- För att ändra uppgifterna i panelen:
 - vänsterklicka och välj Sätt som centrumperson
 - högerklicka och välj öppna ny personöversikt
- Panelen Partner fungerar på liknande sätt

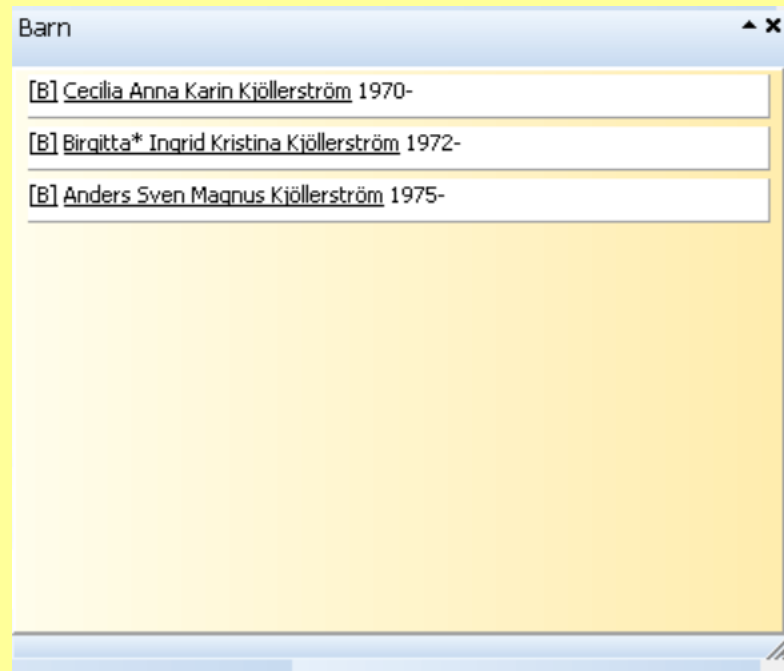

PÖ – panelen Faddrar

- Visa Faddrar genom att i menyraden välja **Visa/Välj/Faddrar**
- Faddrar läggs till genom att klicka **Lägg till fadder**
- Då öppnas panelen **Lägg till fadder**

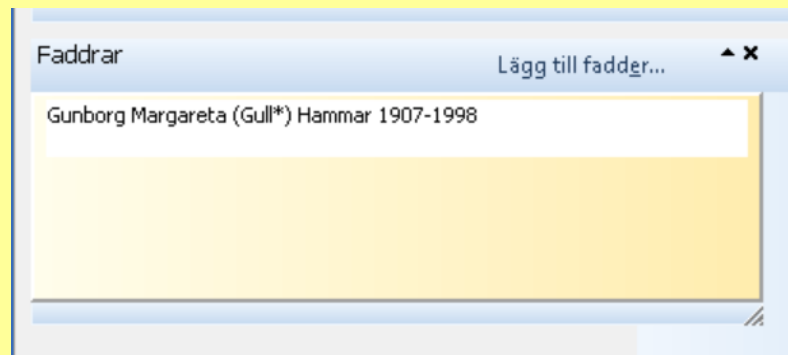

PÖ – panelen Lägg till fadder

- Här kan du
 - Skapa och lägg till
 - Söka person som redan finns i släkträd
- Finns faddrar registrerade kan du
 - Koppla loss
 - Ta bort

fadder

Skapa ny person och lägg till som fadder

Sök existerande person och lägg till som fadder

PersonID	Efternamn	Förnamn	Född	Födelseort	Död	Dödsort
----------	-----------	---------	------	------------	-----	---------

Kommentar om relationen

Till exempel "bar barnet"

OK Avbryt

Relationsöversikt - RÖ

- Fönstret visar panelerna
 - Parter
 - Relationshistoria
 - Barn

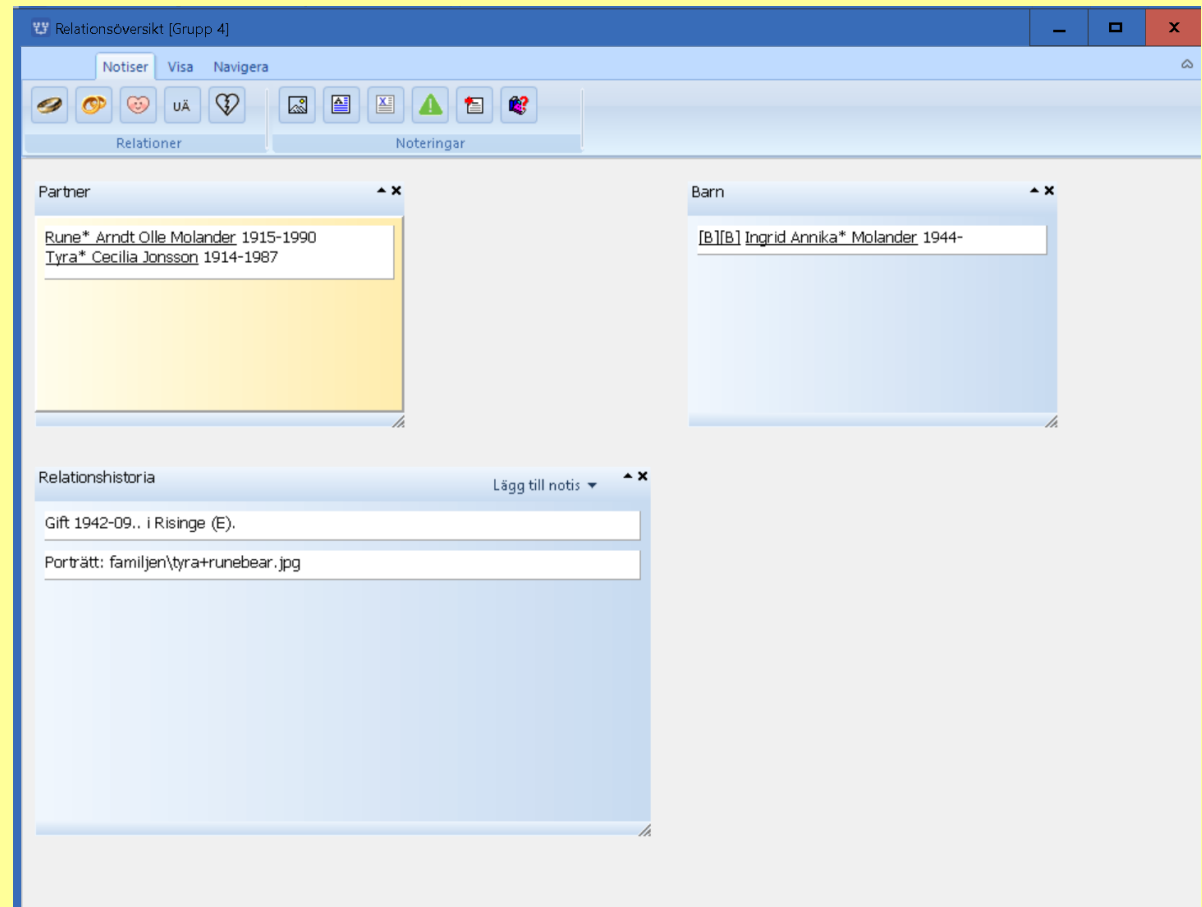

Relationsöversikt – partner och barn

- Texten är information
- Högerklick ger några val
- Uppgifterna kan ändras om man öppnar ny personöversikt

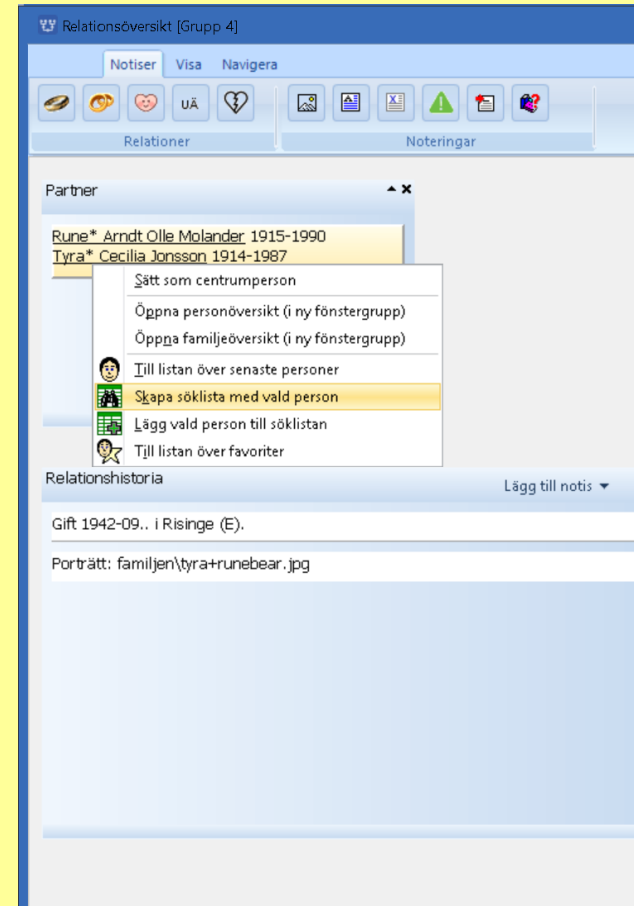

Ändra typ av gifte i RÖ

- Öppna RÖ
- I panelen Relationshistoria dubbelklicka giftesnotisen
- Skriv in eget notisnamn tex Särbo
- Klickar du på **Original** återställs det ursprungliga namnet.
- Klicka **OK**.

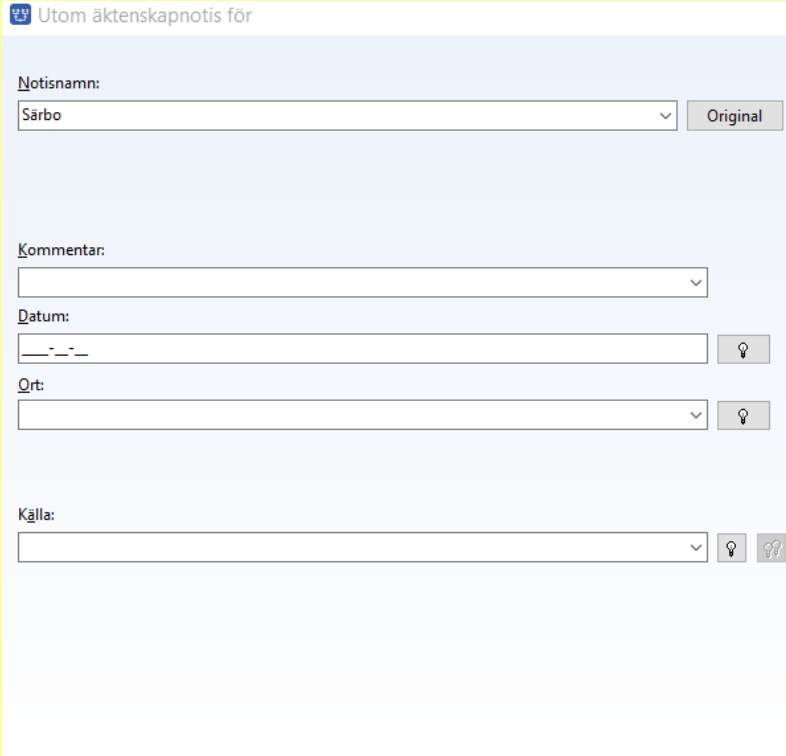

Utom äktenskapnotis för

Notisnamn:
Särbo Original

Kommentar:

Datum:
 💡

Ort:
 💡

Källa:
 💡 ??

Flera gifte med samma person

- I FÖ med ena partnern som centrumperson klicka Relation och OK
- Öppna den dubbla FÖ flyttning/koppling
- Gör den andra partnern till centrumperson i det andra fönstret
- Dra och släppa till den nyskapade relationen.

Relationsöversikt - relationshistoria

- Snabbvalsknappar:
Före äktenskap, Gift, Sambo, Utom äktenskap, Skild, Bild, Text, Extra text, Specialnotis, Referens och Oforskat
- Dubbelklicka för att ändra
- Klicka på resp ikon för att lägga till notis
- Ändra ordning
 - Dra och släpp
 - Högerklicka

Kompletera personuppgifter

- Jag fyllde i min fars personuppgifter lite snabbt.
- Ändra uppgifterna genom att markera honom.
- Klicka på ikonen **Ändra personuppgifter**.

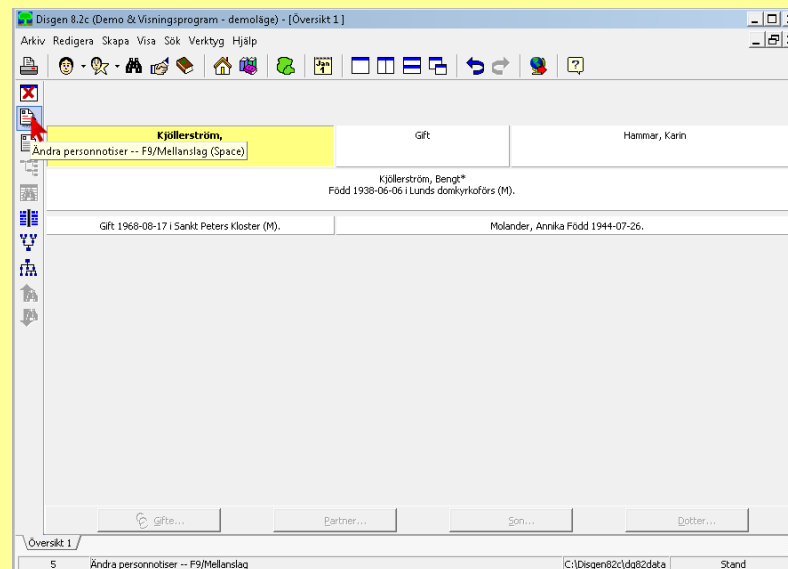

Du kan alltid ändra personnotiser

- Du kan alltid ändra alla uppgifter!
- Markera personen i Familjeöversikten.
- Klicka på symbolen  eller **F9** eller **mellanslag**.
- Nu öppnas Personöversikten
- Spara genom att klicka **OK!**

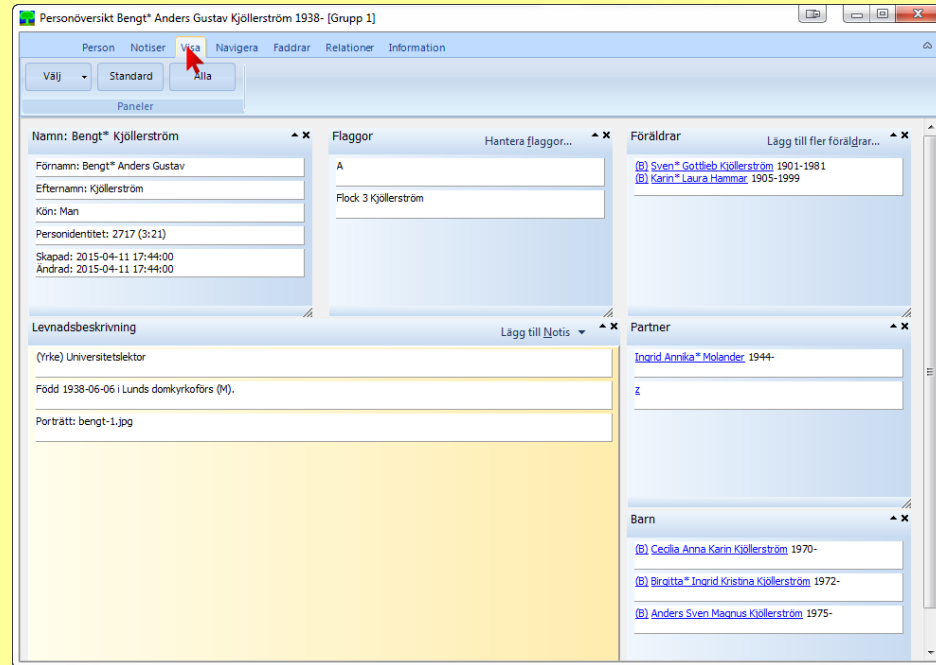

Personöversikt – Ändra Uppgifter

- I PÖs vänstra paneler kan du ändra uppgifter med dubbelklick
- I de högra får du information
- Dubbelklicka på text **Efternamn**
- Nu kan du ändra namn eller stavning
- Klicka **OK**

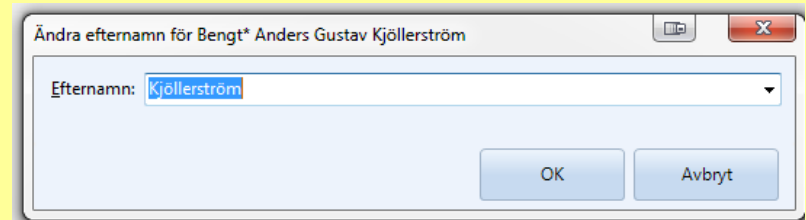

Ändra/Lägg till gifte

- I familjeöversikten markerar du ett gifte.
- Klicka sedan på **Ändra personuppgifter**. 
- Relationsöversikten öppnas
- Ändra/lägg till de nya uppgifterna.
- Klicka **OK**.

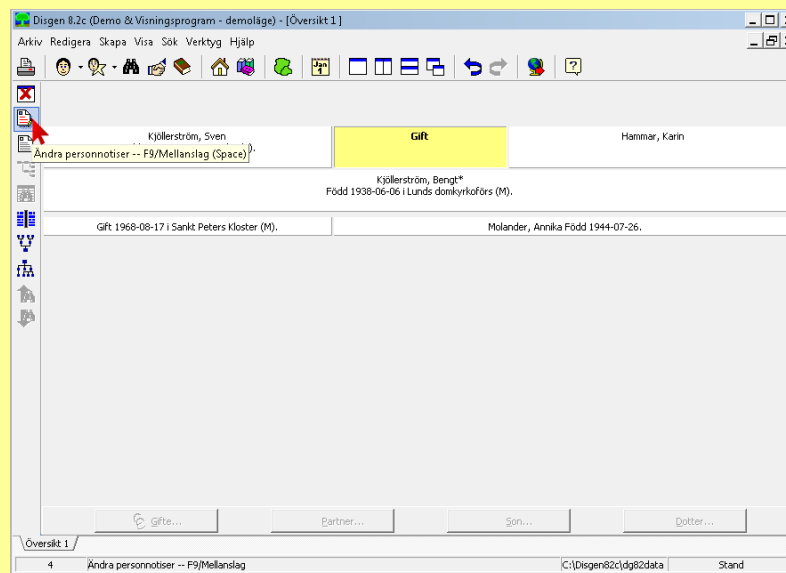

Familjebild med föräldrar och partner

Knappar i vänstra verktygsfältet

Stäng detta fönster. (Ctrl+F4)

Ändra notiserna för markerad person. (Mellanslag). TIPS! Du kan också dubbelklicka med musen i den byggda tavlan. Om du klickar på en person så kommer dess notiser att ändras annars ändras notiserna för den person som är markerad.

Visa Familieöversikten (F5)

Visa fönster med Söklista om sådant har skapats, annars visas förra söklistan om sådan finns (F8)

Visa fönster med Karta

Visa fönster med Byggd tavla, om sådant har skapats (F7)

Visa familjeöversikterna ur serie 1 och serie 2 bredvid varandra som en förberedelse för koppla och flytta (F12)

Bygg antavla utgående från centrumpersonen (F4)

Bygg stamtavla utgående från centrumpersonen (F3)

Om söklista ur samma serie är skapad, väljs föregående person i denna till ny centrumperson (PgUp)

Om söklista ur samma serie är skapad, väljs nästa person i denna till ny centrumperson (PgDn)

Några kortkommandon

F1	Hjälp
Alt+F4	Avsluta Disgen
Alt+X	Avsluta Disgen
F5	Visa Familjeöversikt
F6	Visa Notiser
F7	Visa Byggd struktur (om sådan finns)
F8	Visa Söklista (om sådan finns)
F9 eller mellanslag	Visa dialogruta för ändring och tillägg av notiser för aktuell person eller gifte.
Ctrl+1	Lägg person i listan över senaste personer
Ctrl+4	Lägg person till listan över favoriter

Att navigera mellan olika fönster

- Om ett fönster är synligt men ej aktivt kan du klicka på det med musen för att aktivera det och lyfta det överst.
- Man kan också välja önskat fönster från **Visa**-menyn .
- Klicka på motsvarande flik i **Flikfältet** nederst på skärmen.
- Fönstren arrangeras genom att klicka på knapparna i verktygsfältet.
- På vanligt Windows-sätt kan du flytta och ändra storlek på fönstren.
- När du klickar på en person i **Familjeöversikten** så visar **Personöversikten** uppgifterna för den person du klickat på.
- När du klickar på en person i **Byggd tavla** eller i **Söklista** så kommer **Familjeöversikten** att visa den valda personen som centumperson och **Personöversikten** visa dennes notiser under Levnadsbeskrivning.

Tack för att du tittade!

**Välkommen till
nästa avsnitt!**

Nu är det din tur att arbeta

Lycka till!